

ERP 판매재고 전표상의 주요 단축기능

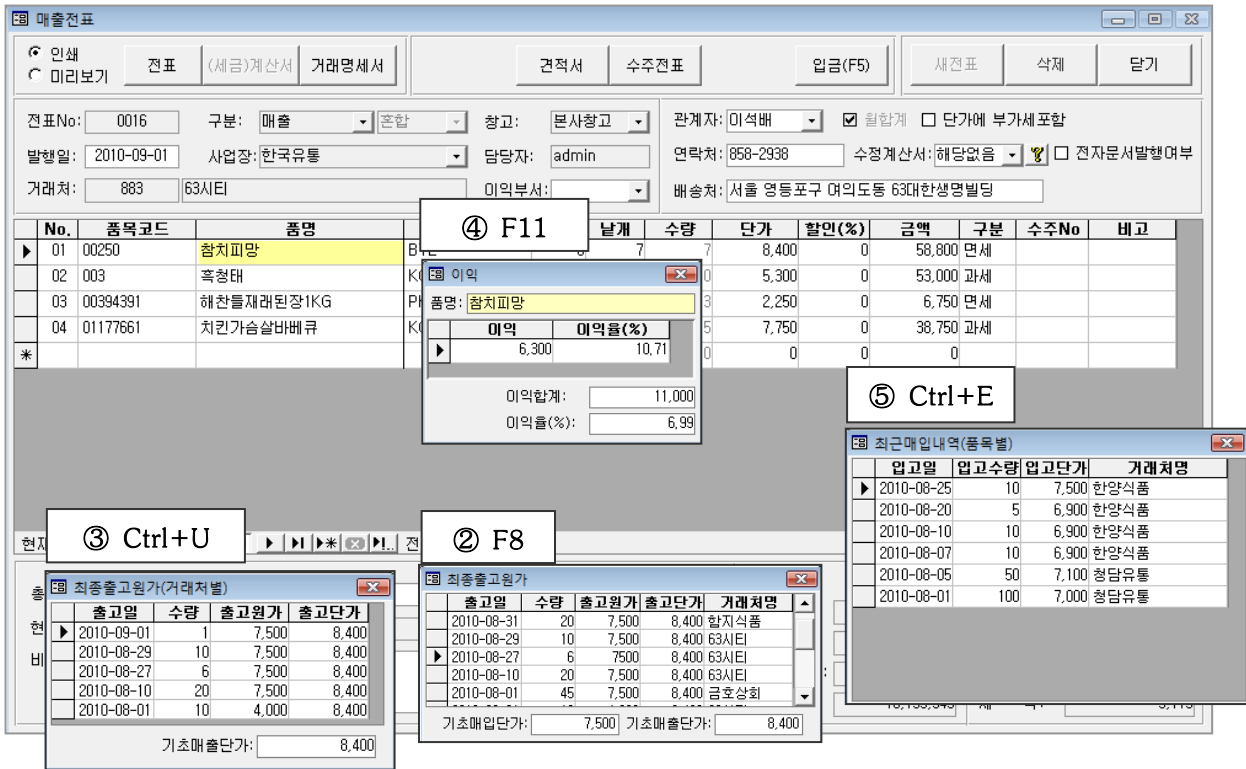

① F10 : 이전거래품목 조회

- 전표상에 입력한 거래처와의 기존 거래품목(각 품목별 최종내역) 리스트 및 현재고를 조회
- 품명의 일부 키워드를 입력시 해당 키워드와 일치하는 품목리스트만 목록에 실행 됨
 - 목록에서 품목 선택(더블클릭)하여 전표상에 해당 품목을 입력

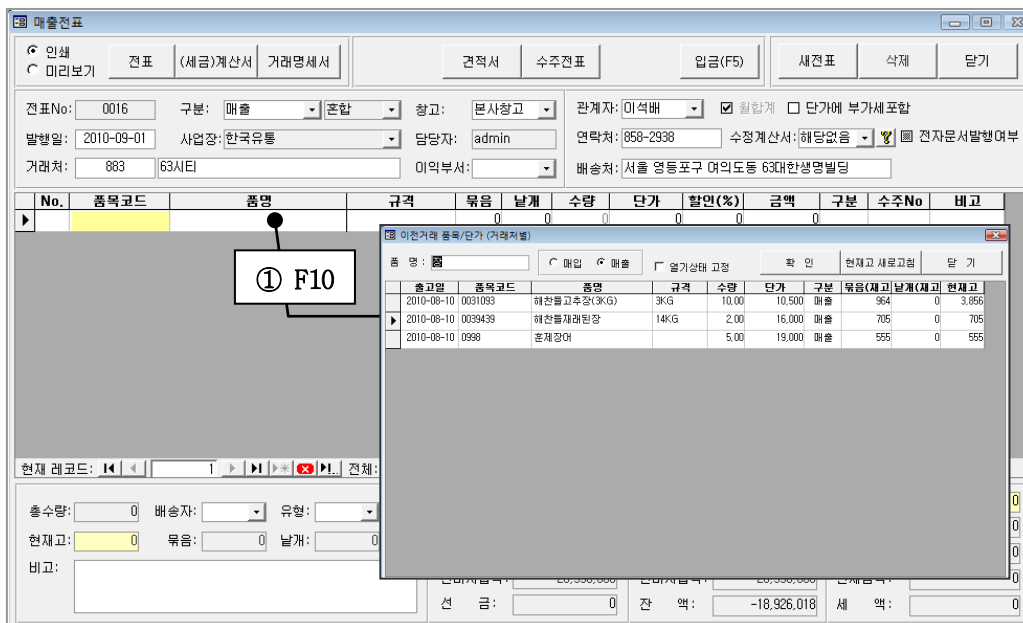

② F8 : 최종출고원가

해당품목의 최근 거래내역(매출원가 및 단가 조회)

| 출고일 | 수량 | 출고원가 | 출고단가 | 거래처명 |
|--------------|----|-------|-------|------|
| 2010-08-31 | 20 | 7,500 | 8,400 | 합치식품 |
| 2010-08-29 | 10 | 7,500 | 8,400 | 63시티 |
| ▶ 2010-08-27 | 6 | 7,500 | 8,400 | 63시티 |
| 2010-08-10 | 20 | 7,500 | 8,400 | 63시티 |
| 2010-08-01 | 45 | 7,500 | 8,400 | 금호상회 |

기초매입단가: 7,500 | 기초매출단가: 8,400

③ Ctrl+U : 최종출고원가(거래처별)

전표상에 입력한 거래처에 대한 최근 거래내역

| 출고일 | 수량 | 출고원가 | 출고단가 |
|--------------|----|-------|-------|
| ▶ 2010-09-01 | 1 | 7,500 | 8,400 |
| 2010-08-29 | 10 | 7,500 | 8,400 |
| 2010-08-27 | 6 | 7,500 | 8,400 |
| 2010-08-10 | 20 | 7,500 | 8,400 |
| 2010-08-01 | 10 | 4,000 | 8,400 |

기초매출단가: 8,400

④ F11 : 매출이익 조회

실행중인 매출전표의 매출이익/이익율 및 개별품목의 매출이익/이익율 조회

| 이익 | 이익율(%) |
|---------|--------|
| ▶ 6,300 | 10,71 |

이익합계: 11,000
이익율(%): 6,99

● 커서를 둔 품목의 매출이익/이익율
● 매출이익 합계/이익율(실행중인 전표)

⑤ Ctrl+E : 매출전표에서 매입내역 조회

해당품목의 최근 매입내역 조회: 입고일자, 입고수량, 입고단가(매입단가), 매입 거래처명

☞ 매입전표에서 실행시 최근 매출내역이 실행됨

| 입고일 | 입고수량 | 입고단가 | 거래처명 |
|--------------|------|-------|------|
| ▶ 2010-08-25 | 10 | 7,500 | 한양식품 |
| 2010-08-20 | 5 | 6,900 | 한양식품 |
| 2010-08-10 | 10 | 6,900 | 한양식품 |
| 2010-08-07 | 10 | 6,900 | 한양식품 |
| 2010-08-05 | 50 | 7,100 | 청담유통 |
| 2010-08-01 | 100 | 7,000 | 청담유통 |

⑥ F10(세부내역의 금액란에서) : 합계액을 조정하여 단가 역산

특정 품목의 금액란에 커서를 두고 F10 실행 후 금액을 변경하면 변경된 금액에 해당하는 단가를 역산하여 보여주며, 확인 버튼을 누르면 전표상의 단가가 조정단가로 변경됨

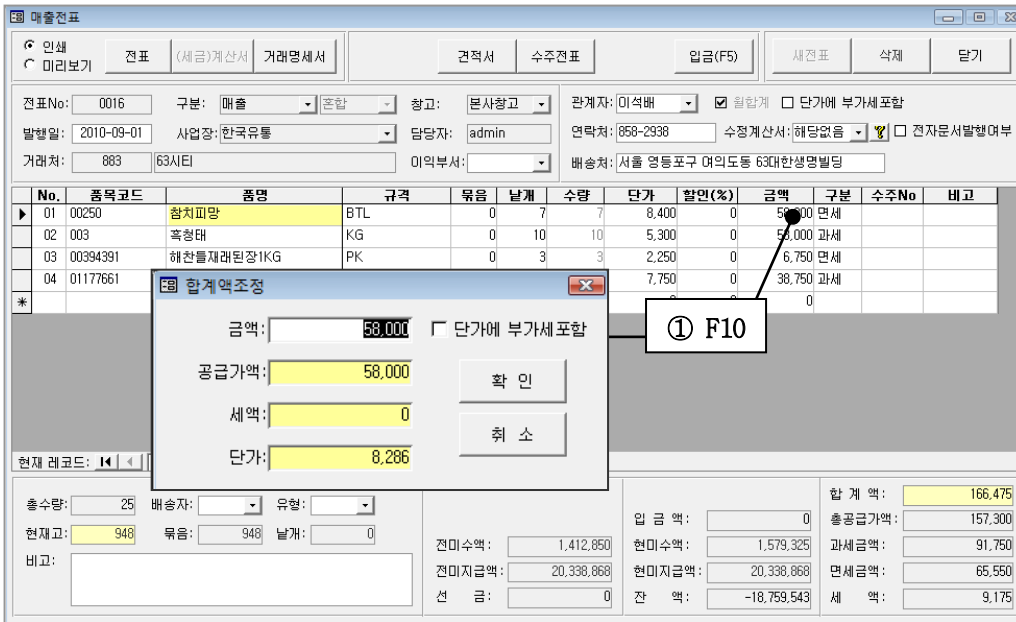

⑦ F6 : 사용자옵션 화면 실행

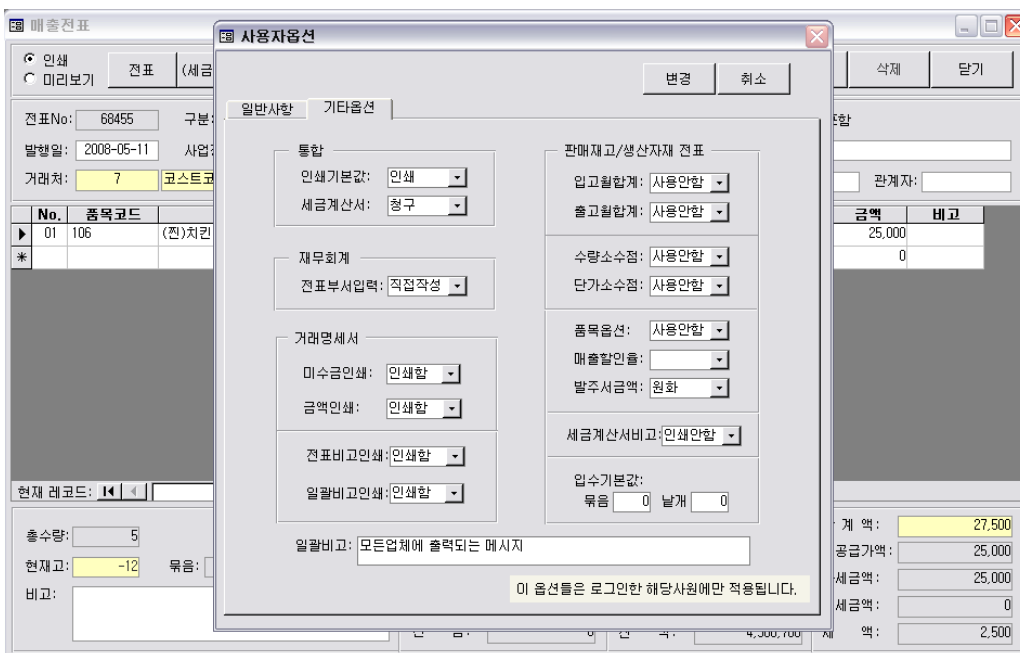

㉘ Ctrl+D : 거래처별 품목별 단가/재고내역

전표상에 입력한 거래처가 아닌 다른 거래처의 미수금 조회 및 특정 품목의 최종단가 조회 및 수정

☞ 전표 외 다른 폼에서도 실행이 가능합니다

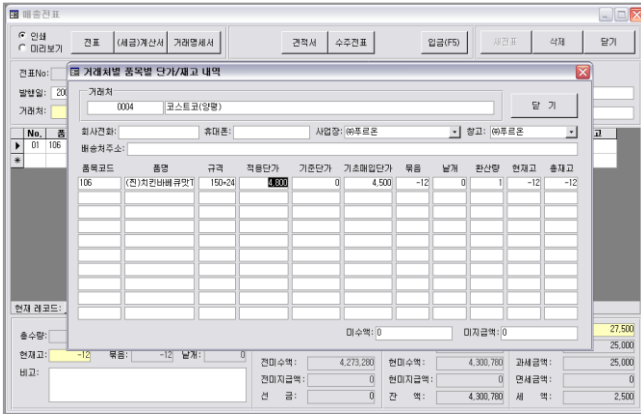

㉙ F4 : 창고별 재고현황 조회

특정품목의 창고별 재고 및 저장위치 확인

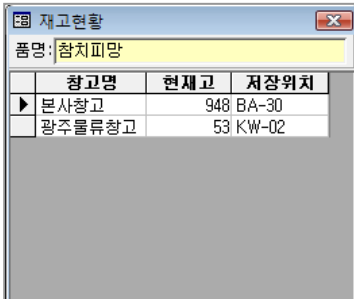

㉚ Ctrl+F3 : 품목코드/품명/규격 조합 검색

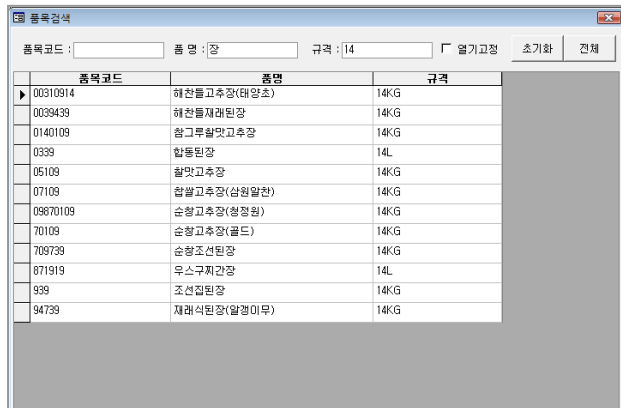

㉛ 기타 단축기능

- Alt+Z : 거래명세서 인쇄
- Alt+A : 새전표로 이동
- Ctrl+F4(매입/매출전표에 한함): 전표닫기 기능
- F12: 시작화면(메인화면) 으로 이동
- Ctrl+K: 미수미지급액 재계산 폼 실행